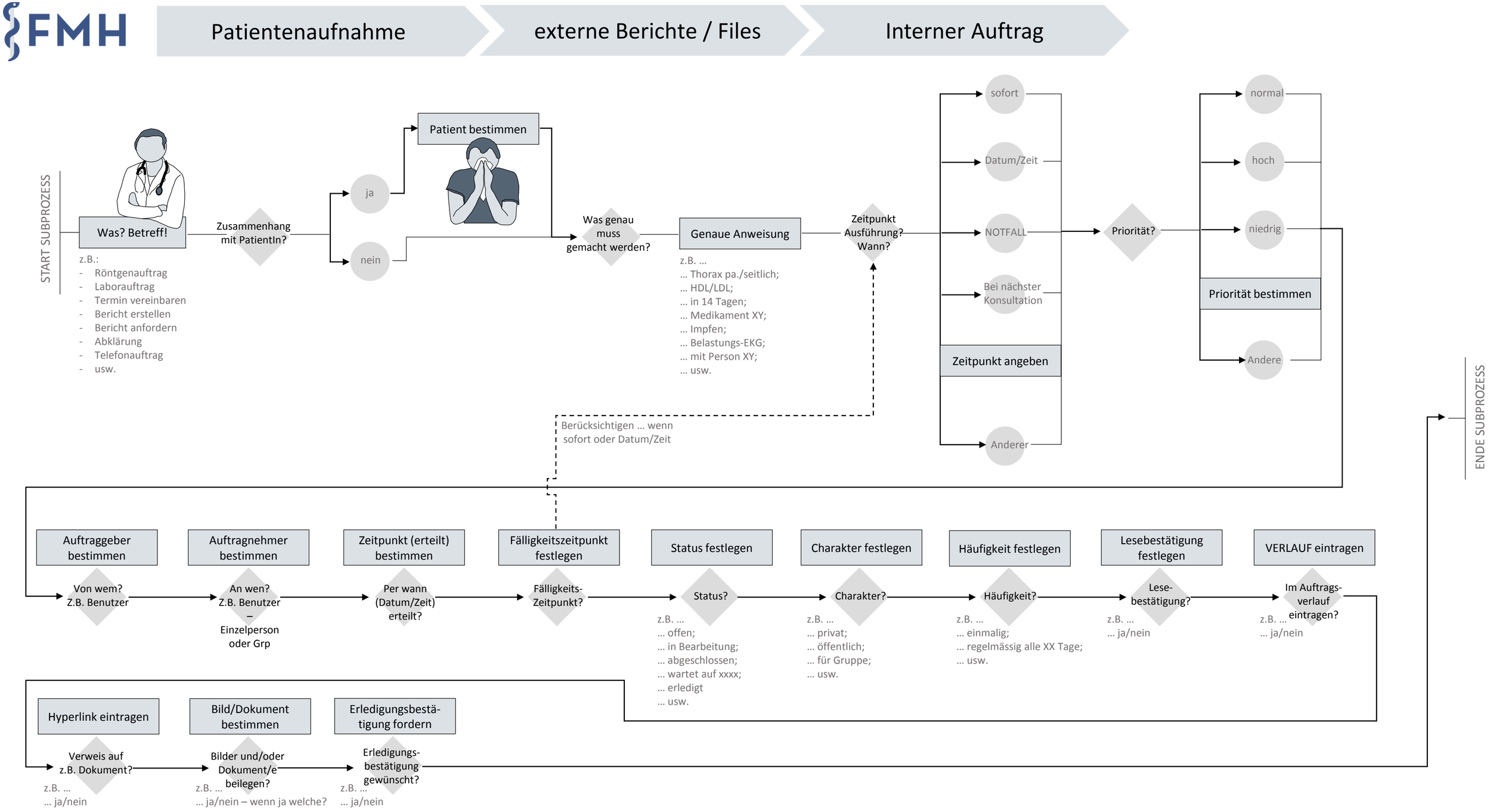

Die Illustrationen wurden durch Amherd und Partner erstellt